

PROSPETTO EST  
SCALA 1:100

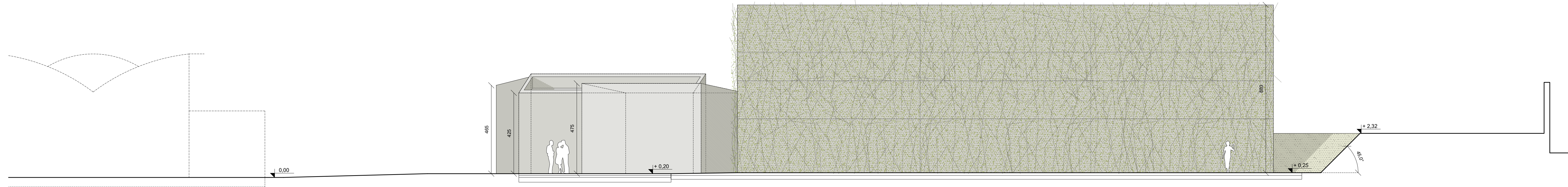

PROSPETTO OVEST  
SCALA 1:100

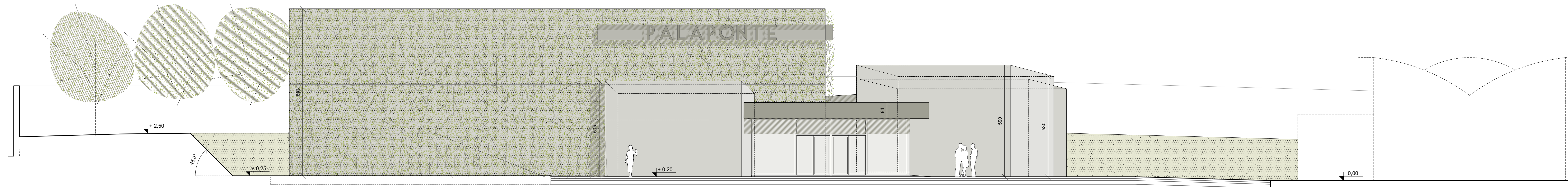

PROSPETTO SUD  
SCALA 1:100

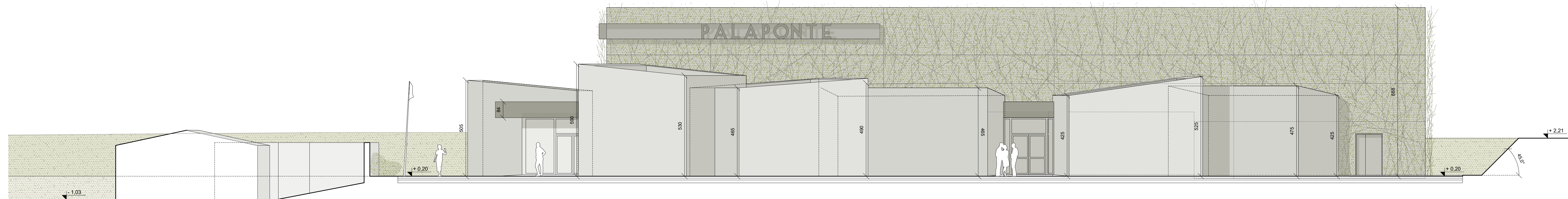

PROSPETTO NORD  
SCALA 1:100

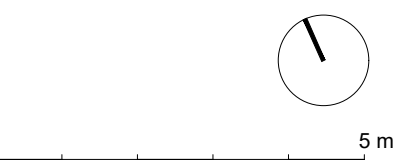
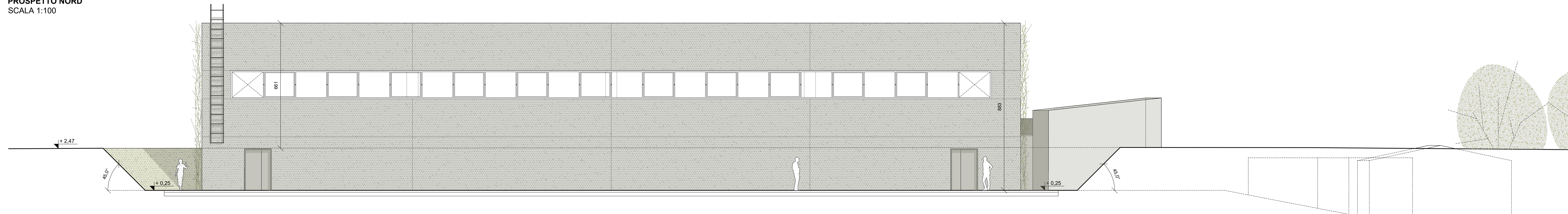

PROGETTO ARCHITETTONICO E DIREZIONE LAVORI

**ARCHITETTO GUALTIERO OBERTI**  
Via degli Assonica, 3 - 24010 Sorisole (Bg)  
tel / fax 035 573 120 - info@gualtieroberti.it

**ARCHITETTO LUCIA OBERTI**  
Via degli Assonica, 3 - 24010 Sorisole (Bg)  
tel / fax 035 573 120 - oberti.lucia@gmail.com

**ARCHITETTO MAURIZIO RONZONI**  
Via Giuseppe Verdi, 36 - 24030 Presezzo (Bg)  
tel / fax 035 616 782 - ronzi.maurizio@virgilio.it

**COLLABORATORI:**

Simone Arrighetti  
Claudio Bonfanti  
Giulia Basso  
Roberta Ronzoni

COMUNE DI:  
**PONTE SAN PIETRO**

PROVINCIA DI:  
**BERGAMO**

COMMITTENTE:  
**AMMINISTRAZIONE COMUNALE**

OPERA:  
**PROGETTO PER LA REALIZZAZIONE DI UNA NUOVA PALESTRA  
NELL'AREA DEL CENTRO "LA PROPOSTA" DI VIA SAN MARCO  
(LOCALITÀ BRIOLO)**

**AGGIORNAMENTO**

TAVOLA:  
**PROGETTO ESECUTIVO  
PROSPETTI**

DATA: OTTOBRE 2018

SCALA: 1:100

DISEGNATORE:

CONTROLLO:

MODIFICA: 1

ARCHIVIO: 137

TAVOLA E 1010

SERIE	1 ARCHITETTONICO	2 STRUTTURE	3 OPERE ESTERNE	4abc IMPIANTI	5 ARREDO	6 SICUREZZA
STATO PROGETTO	PRELIMINARE	DEFINITIVO	DEFINITIVO	DEFINITIVO	DEFINITIVO	DEFINITIVO

Tutti i diritti sono riservati. Nessun disegno o parte di esso può essere riprodotto o elaborato senza autorizzazione scritta dell'autore.