

PROGETTO ARCHITETTONICO E DIREZIONE LAVORI
ARCHITETTO GUALTIERO OBERTI
 Via degli Assonica, 3 - 24010 Sorisole (Bg)
 tel / fax 035 573 120 - info@guallierooberli.it
ARCHITETTO LUCIA OBERTI
 Via degli Assonica, 3 - 24010 Sorisole (Bg)
 tel / fax 035 573 120 - oberti.lucia@gmail.com
ARCHITETTO MAURIZIO RONZONI
 Via Giuseppe Verdi, 36 - 24030 Presezzo (Bg)
 tel / fax 035 616 782 - ronconi.maurizio@virgilio.it
COLLABORATORI:
 Simone Arrighetti
 Claudio Bonfanti
 Giulia Bosio
 Roberta Ronzoni

COMUNE DI:
PONTE SAN PIETRO

PROVINCIA DI:
BERGAMO

COMMITTENTE:
AMMINISTRAZIONE COMUNALE

OPERA:
**PROGETTO PER LA REALIZZAZIONE DI UNA NUOVA PALESTRA
NELL'AREA DEL CENTRO "LA PROPOSTA" DI VIA SAN MARCO
(LOCALITÀ BRIOLO)**

AGGIORNAMENTO

TAVOLA:
**PROGETTO ESECUTIVO
VOLUME PREFABBRICATO
PIANTA PIANO TERRA E DETTAGLI**

DATA: OTTOBRE 2018

SCALA: 1:100 / 1:20

DISEGNATORE:

CONTROLLO:

MODIFICA: 1

ARCHIVIO: 137

DETTAGLIO A
Profilo in ferro a sezione quadrata ancorato alla trave a sbalzo
PIANTA 1:20

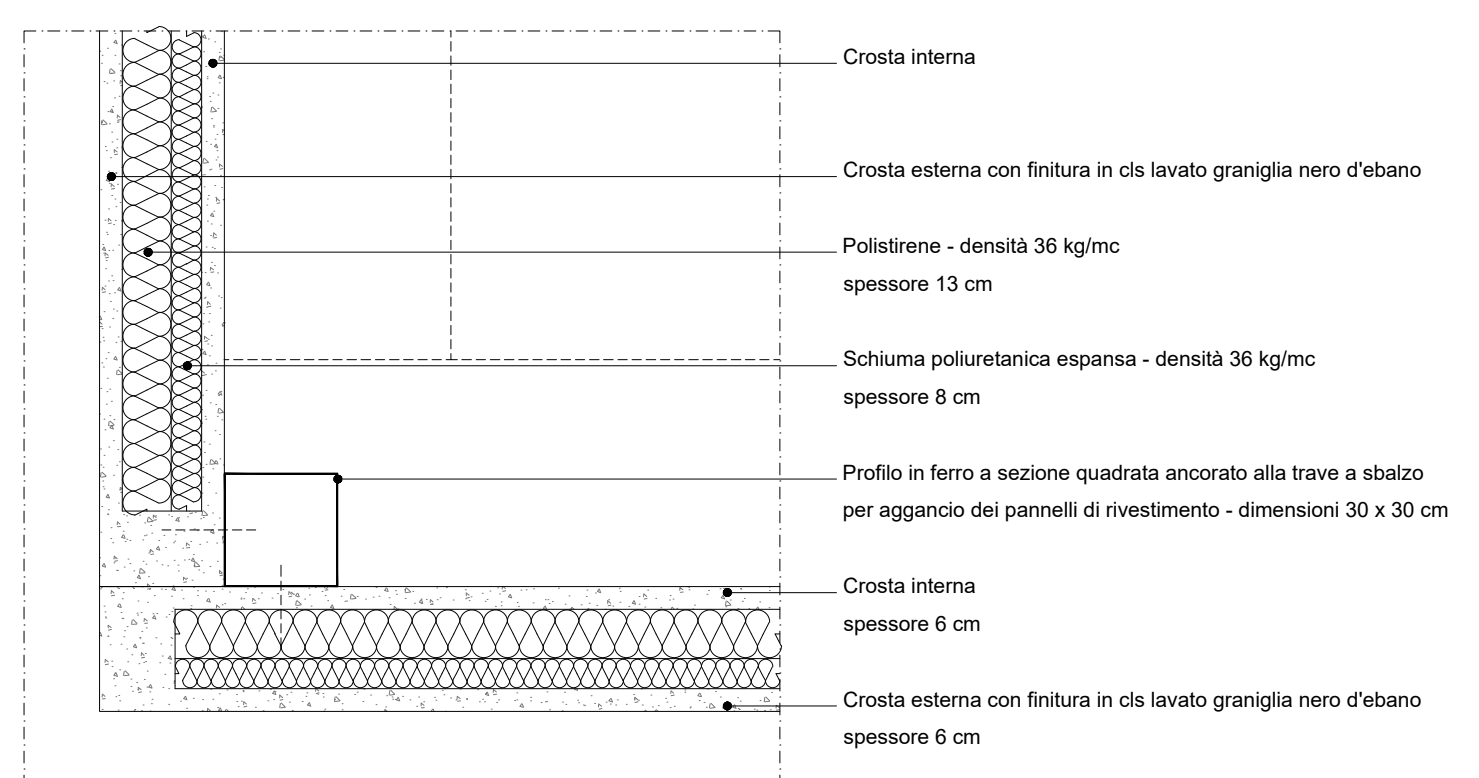

DETTAGLIO B
Profilo in ferro a sezione quadrata ancorato alla trave a sbalzo
SEZIONE 1:20

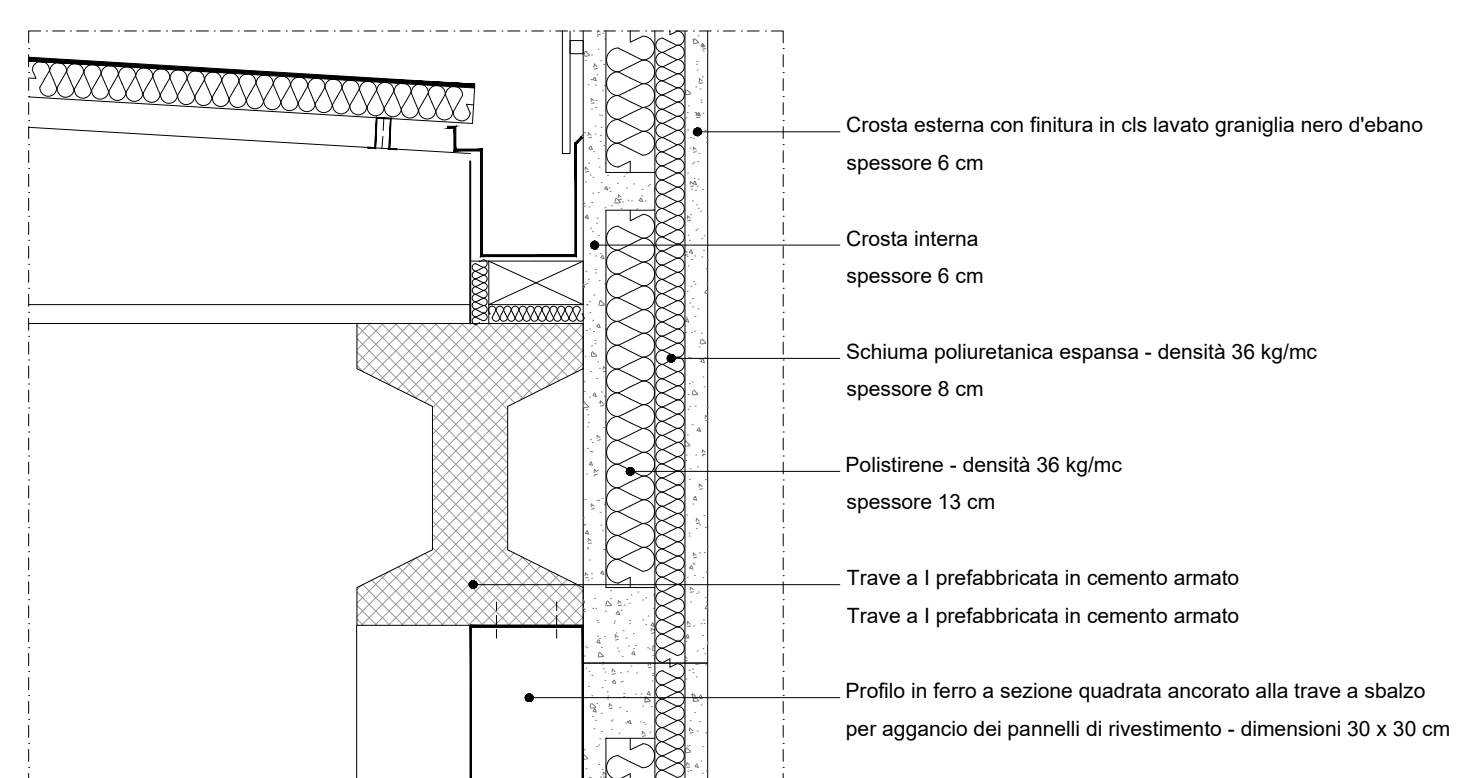

DETTAGLIO C
Profilo in ferro a sezione quadrata ancorato alla trave a sbalzo
SEZIONE 1:20

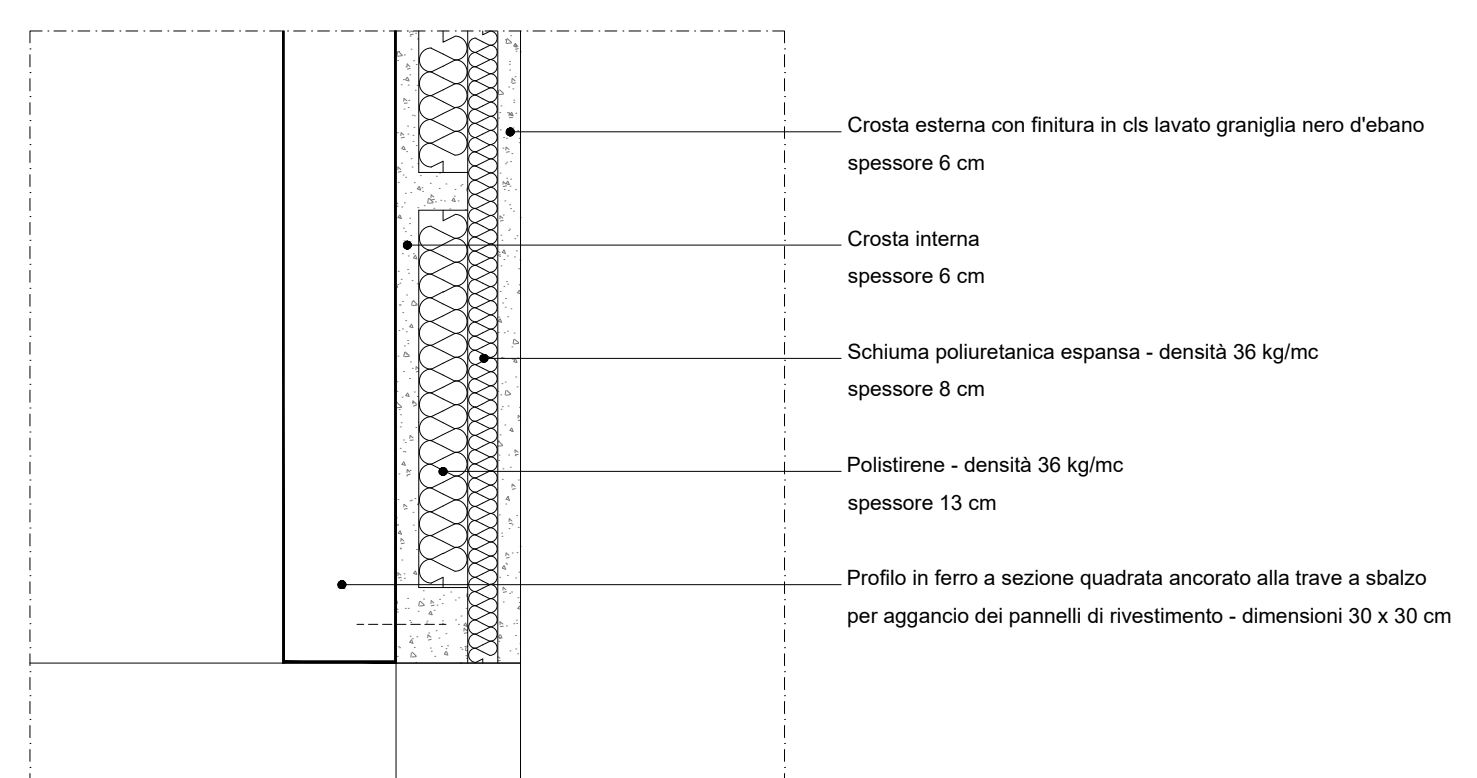

TAVOLA E 1 011

SERIE	1 ARCHITETTONICO	2 STRUTTURE	3 OPERE ESTERNE	4abc IMPIANTI	5 ARREDO	6 SICUREZZA
STATO PROGETTO	PRELIMINARE	DEFINITIVO	DEFINITIVO	DEFINITIVO	DEFINITIVO	DEFINITIVO

Tutti i diritti sono riservati. Nessun disegno o parte di esso può essere riprodotto o rielaborato senza l'autorizzazione scritta dell'autore.