

SEZIONE B-B  
SCALA 1:100

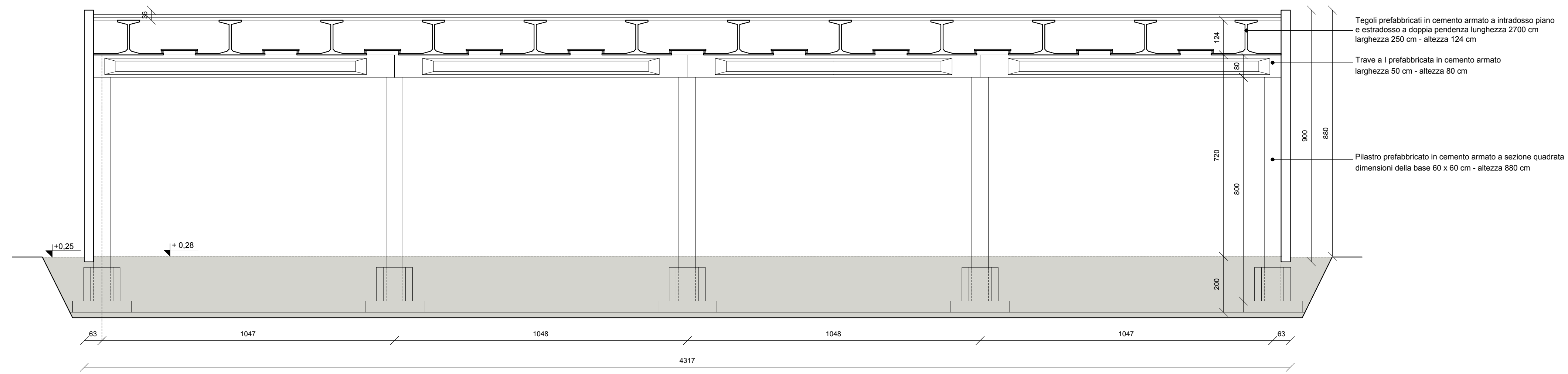

SEZIONE A-A  
SCALA 1:100

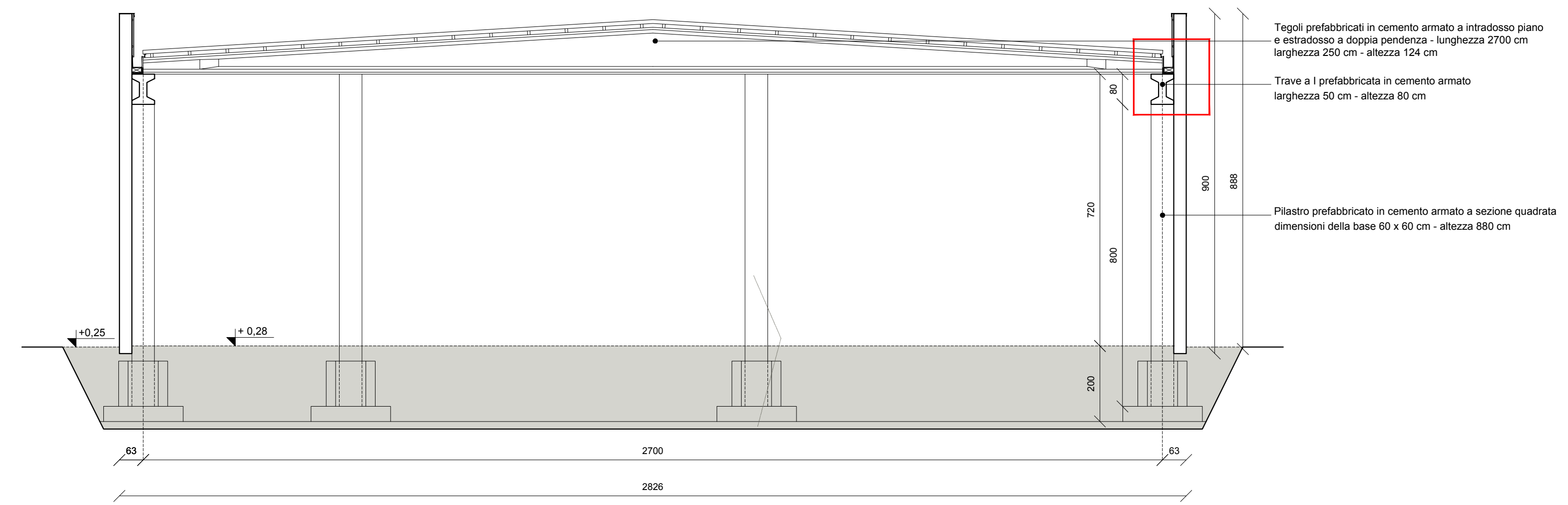

PROSPETTO SUD  
SCALA 1:100

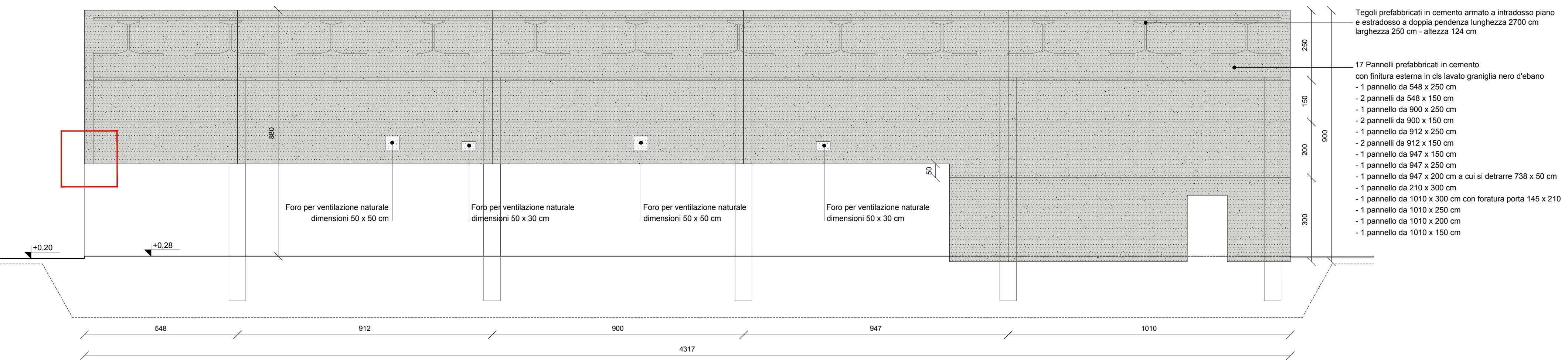

PROSPETTO EST  
SCALA 1:100

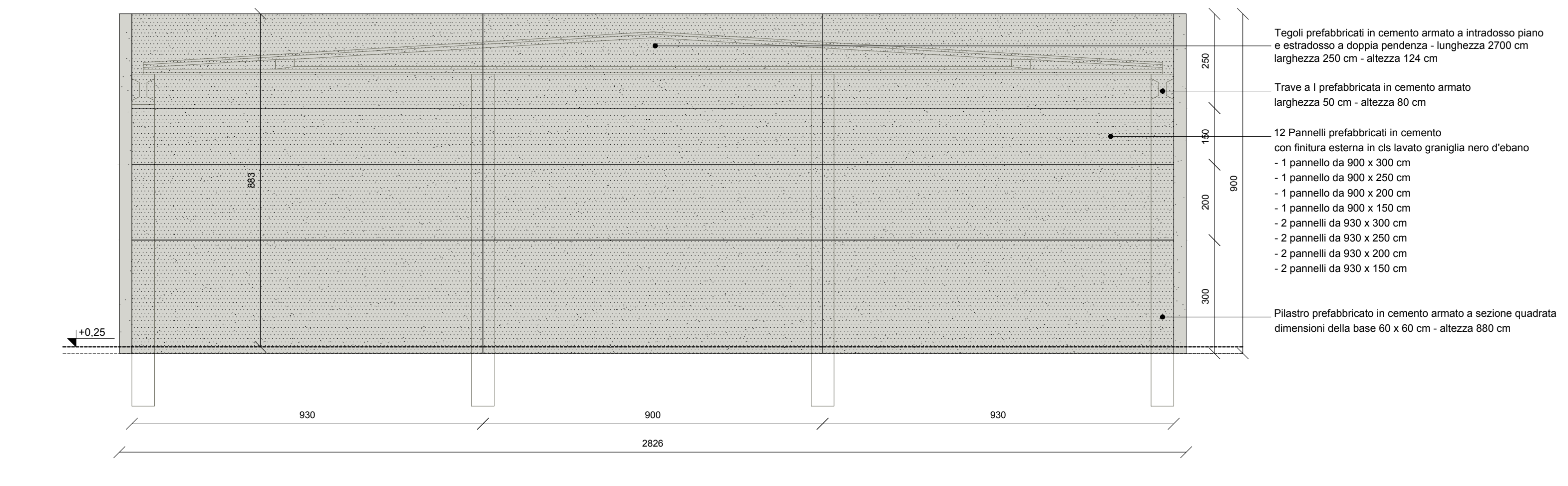

PROSPETTO NORD  
SCALA 1:100

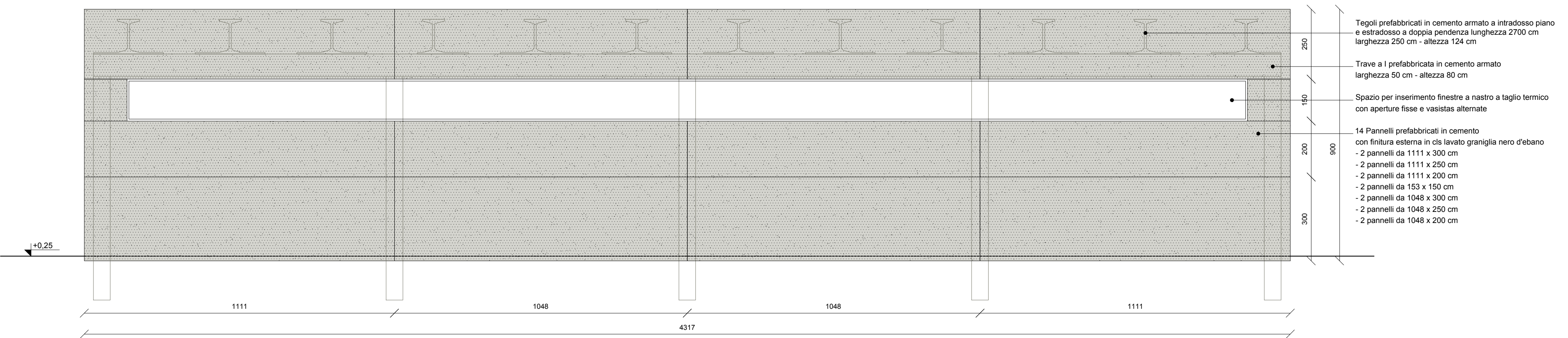

PROSPETTO OVEST  
SCALA 1:100

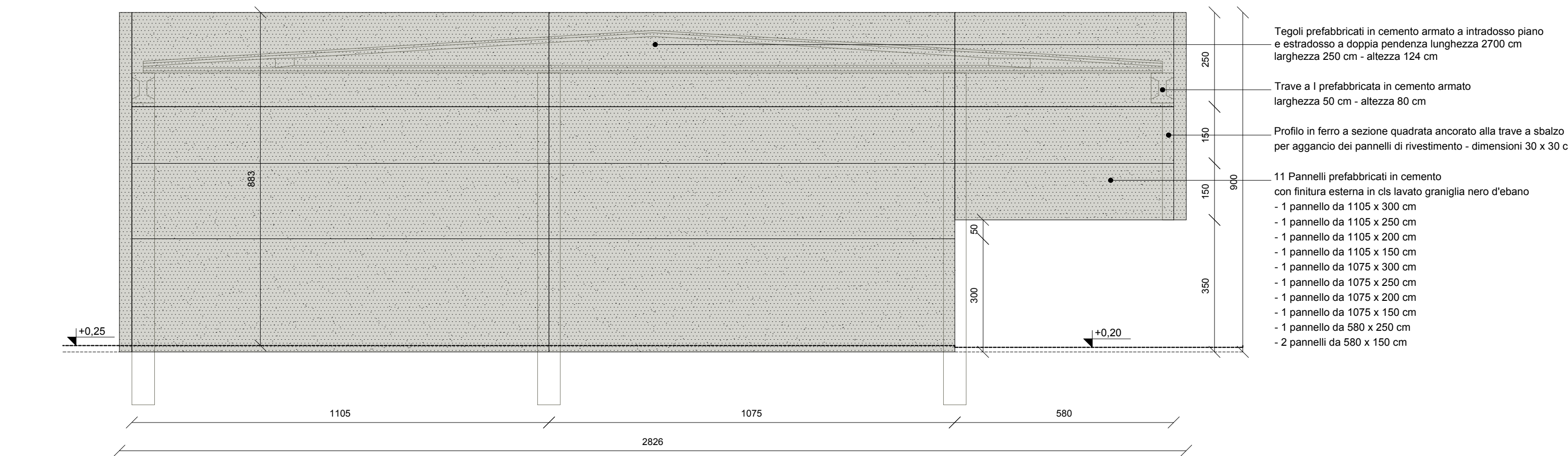

PROGETTO ARCHITETTONICO E DIREZIONE LAVORI:  
**ARCHITETTO QUALTIERO OBERTI**  
 Via degli Assonici, 3 - 24010 Sorisole (Bg)  
 tel / fax 035 573 120 - info@qualtierooberti.it  
**ARCHITETTO LUCIA OBERTI**  
 Via degli Assonici, 3 - 24010 Sorisole (Bg)  
 tel / fax 035 573 120 - oberti.lucia@gmail.com  
**ARCHITETTO MAURIZIO RONZONI**  
 Via Giuseppe Verdi, 36 - 24030 Presezzo (Bg)  
 tel / fax 035 616 762 - ronzonei.maurizio@virgilio.it  
**COLLABORATORI:**  
 Simone Aringhetti  
 Claudio Sorfanti  
 Giulia Bosio  
 Roberta Ronzoni

COMUNE DI:  
**PONTE SAN PIETRO**

PROVINCIA DI:  
**BERGAMO**

COMMITTENTE:  
**AMMINISTRAZIONE COMUNALE**

OPERA:  
**PROGETTO PER LA REALIZZAZIONE DI UNA NUOVA PALESTRA NELL'AREA DEL CENTRO "LA PROPOSTA" DI VIA SAN MARCO (LOCALITÀ BRIOLO)**

**AGGIORNAMENTO**

TAVOLA:  
**PROGETTO ESECUTIVO VOLUME PREFABBRICATO PROSPETTI**

DATA: OTTOBRE 2018

SCALA: 1:100

DISEGNATORE:

CONTROLLO:

MODIFICA: 1

ARCHIVIO: 137

TAVOLA		E 1 013				
SERIE	1 ARCHITETTONICO	2 STRUTTURE	3 OPERE ESTERNE	4ac: IMPIANTI	5 ARREDO	6 SICUREZZA
STATO PROGETTO	PRELIMINARE	DEFINITIVO	ESECUTIVO			

Tutti i diritti sono riservati. Nessun disegno o parte di esso può essere riprodotto o elaborato senza l'autorizzazione scritta dell'autore.