

PIANTA DELLE TRIBUNE - quota + 1.00 m
SCALA 1:50

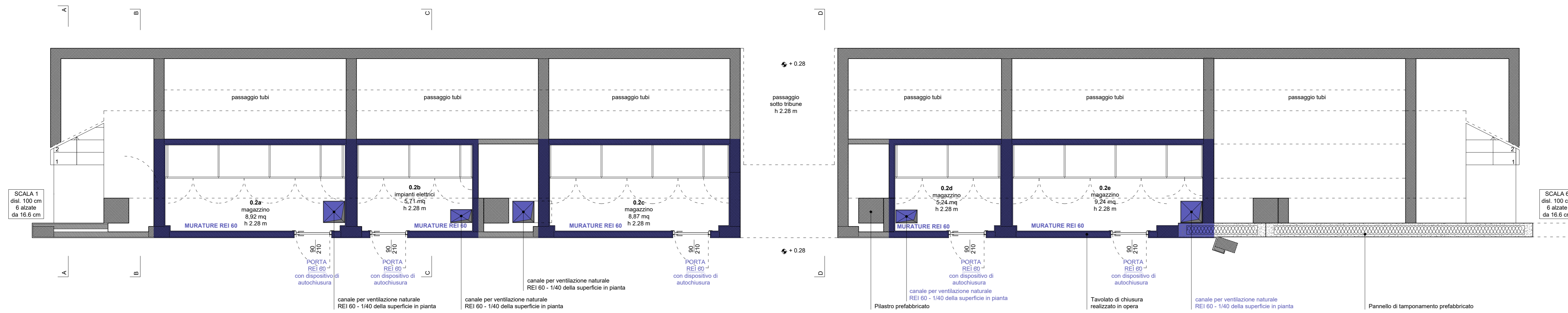

PIANTA DELLE TRIBUNE - quota + 5.00 m
SCALA 1:50

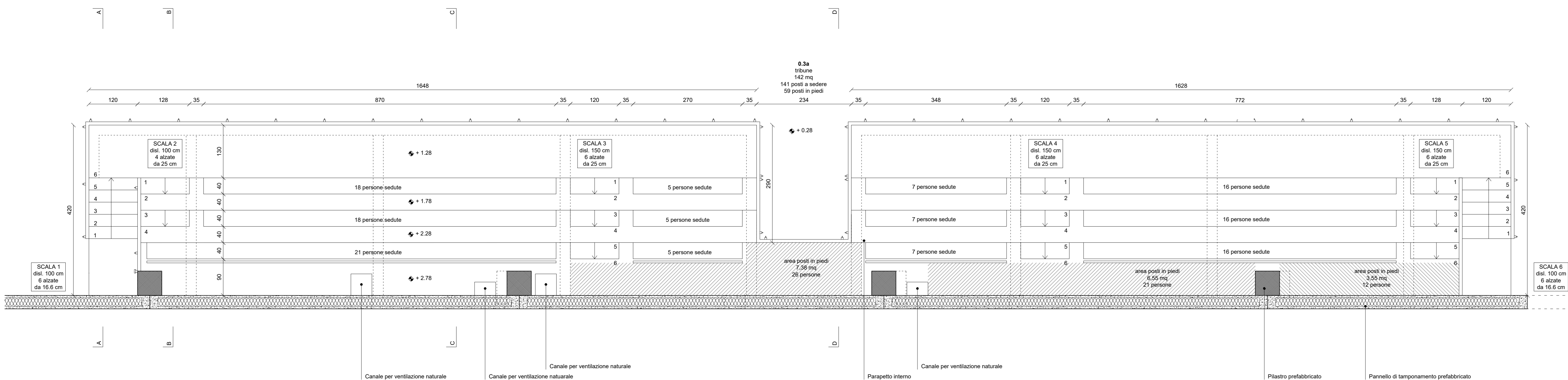

PROSPETTO DELLE TRIBUNE
SCALA 1:50

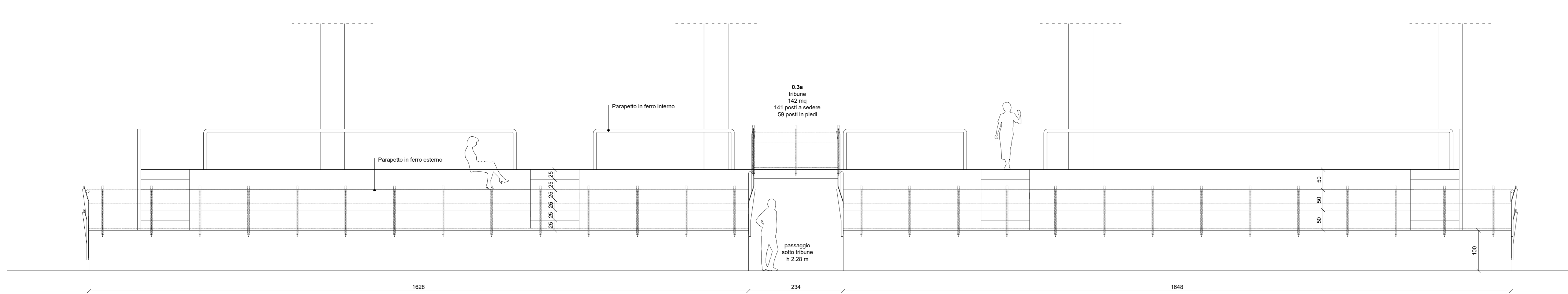

SEZIONE AA
SCALA 1:50

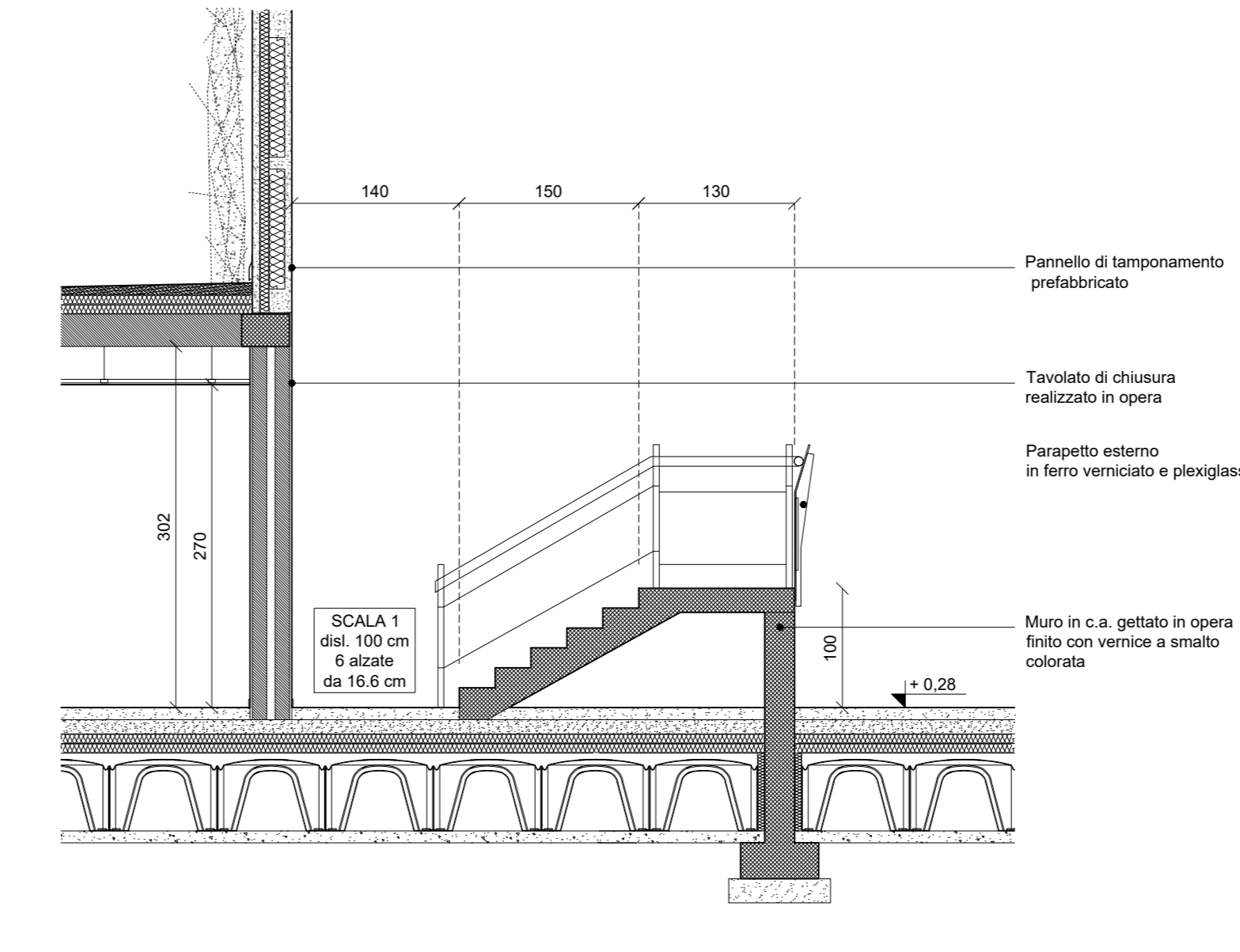

SEZIONE BB
SCALA 1:50

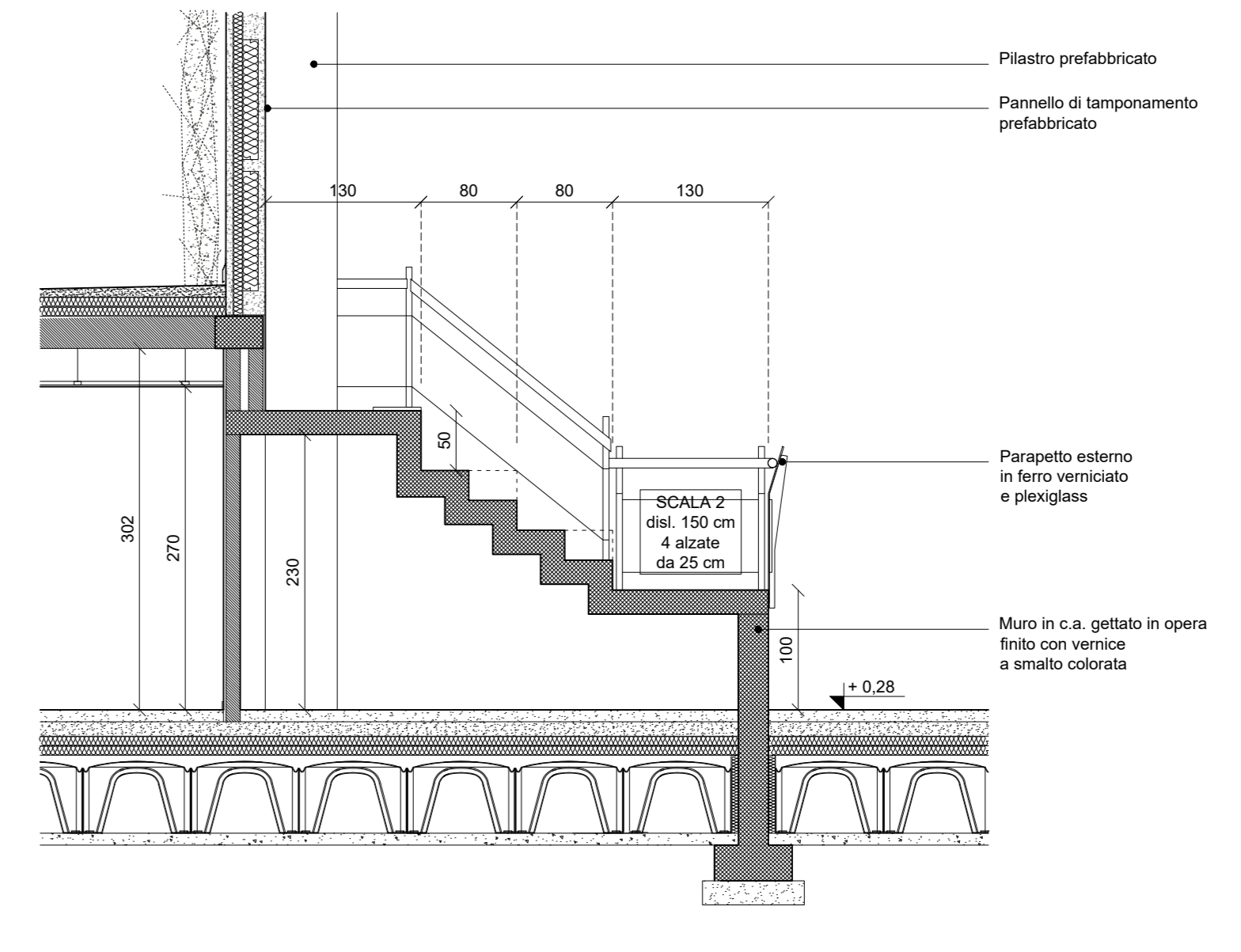

LEGGENDA
COMPARTIMENTAZIONI REI

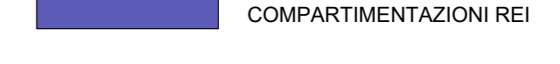

SEZIONE CC
SCALA 1:50

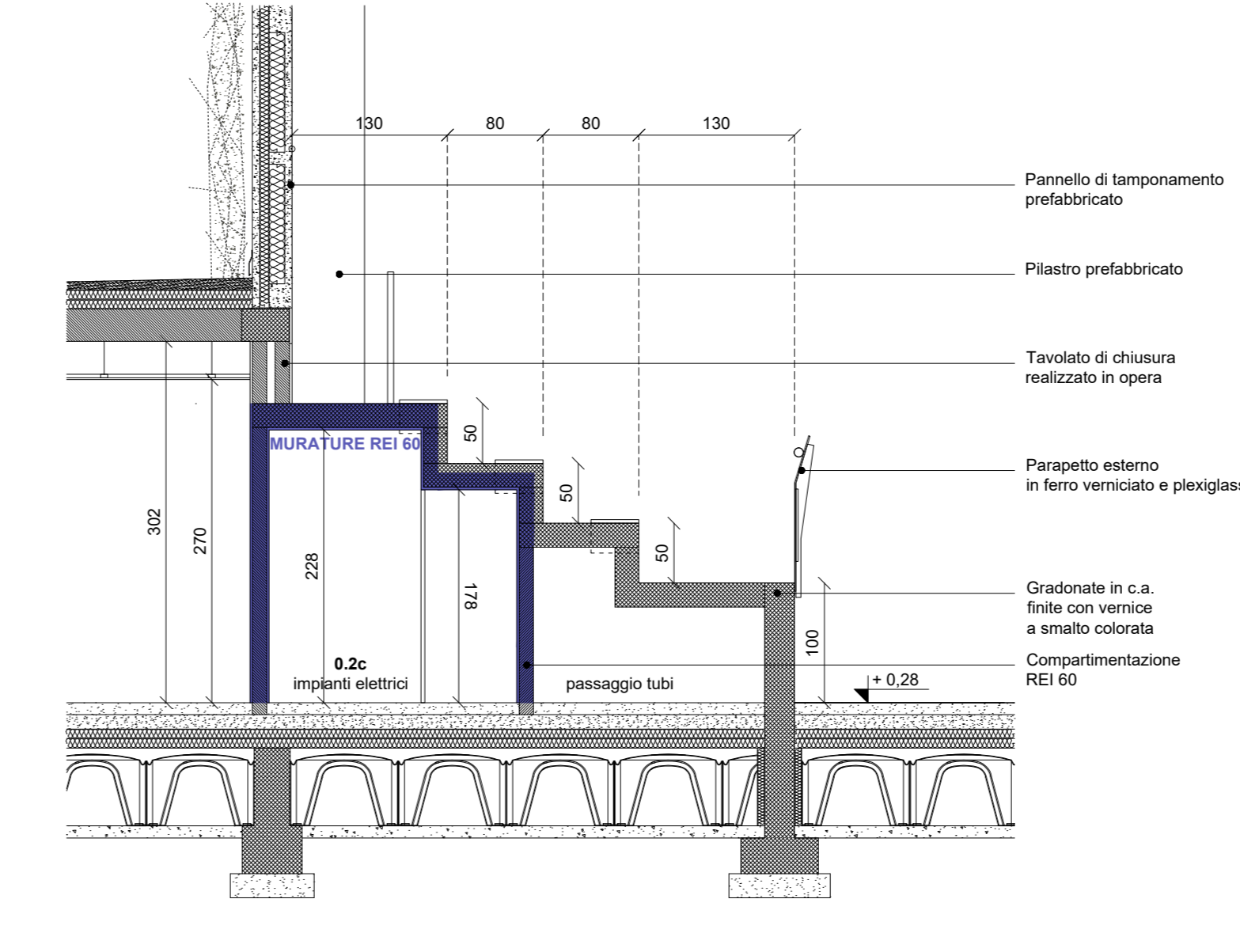

SEZIONE DD
SCALA 1:50

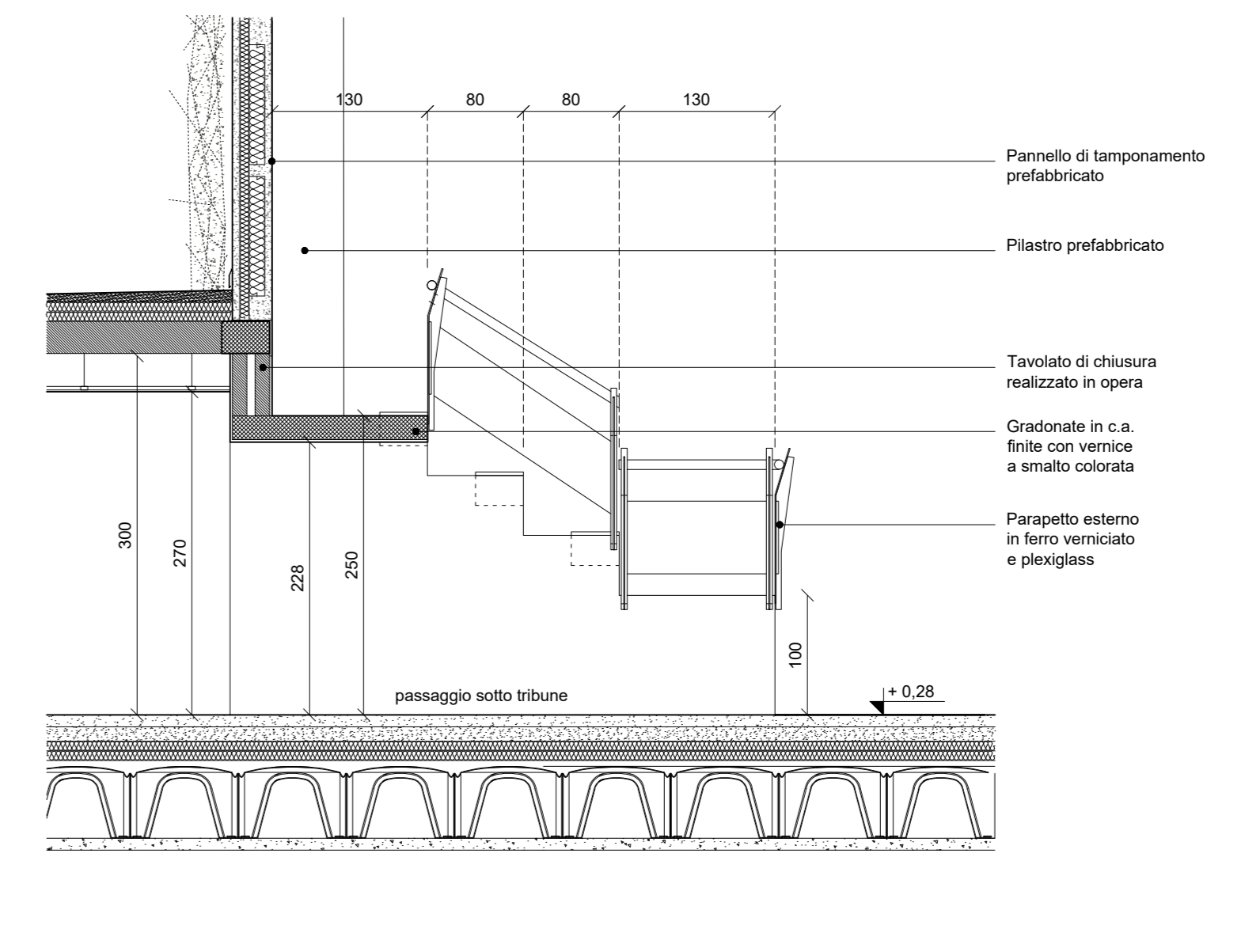

DETTAGLIO DEL PARAPETTO ESTERNO
SCALA 1:20

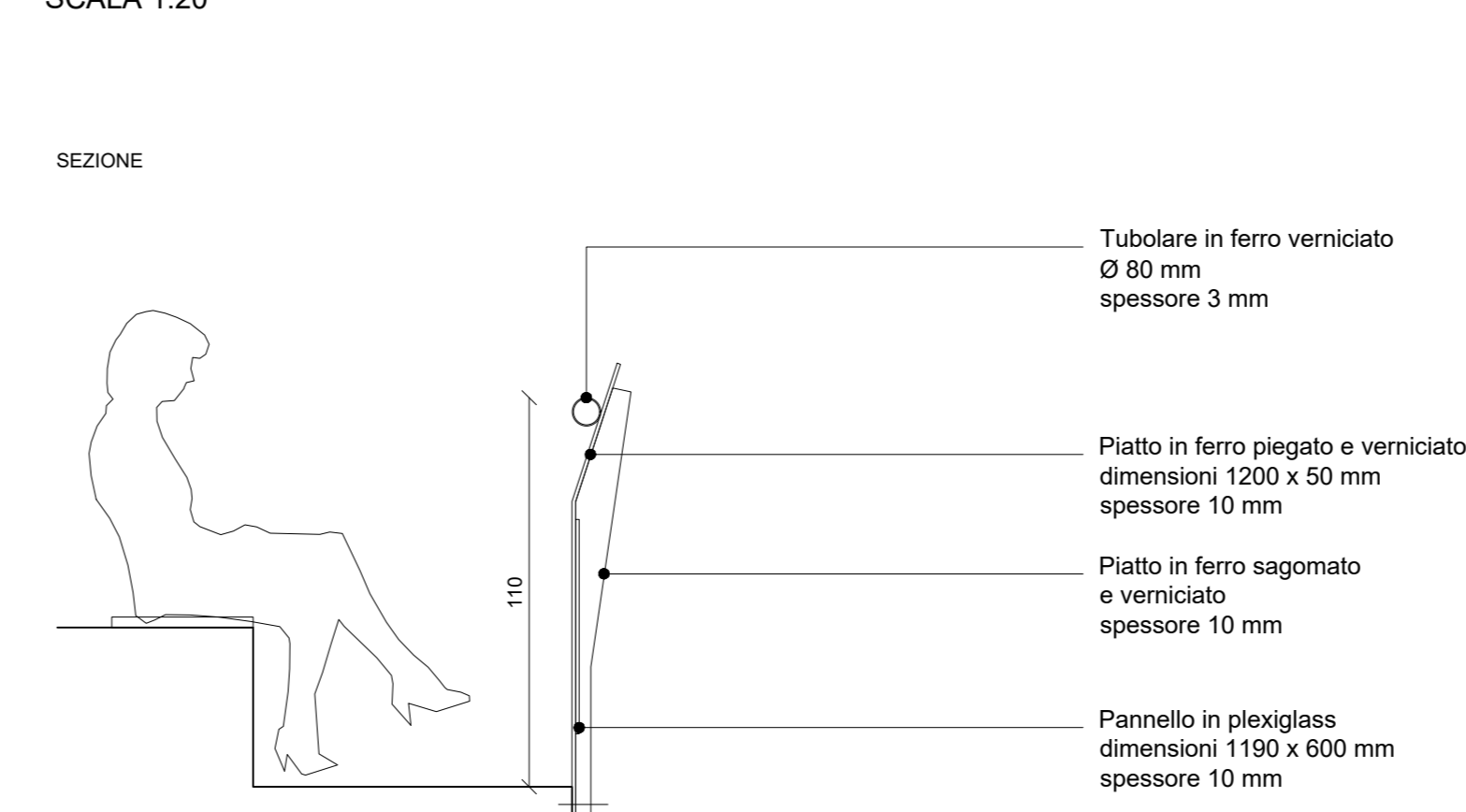

PROSPETTO

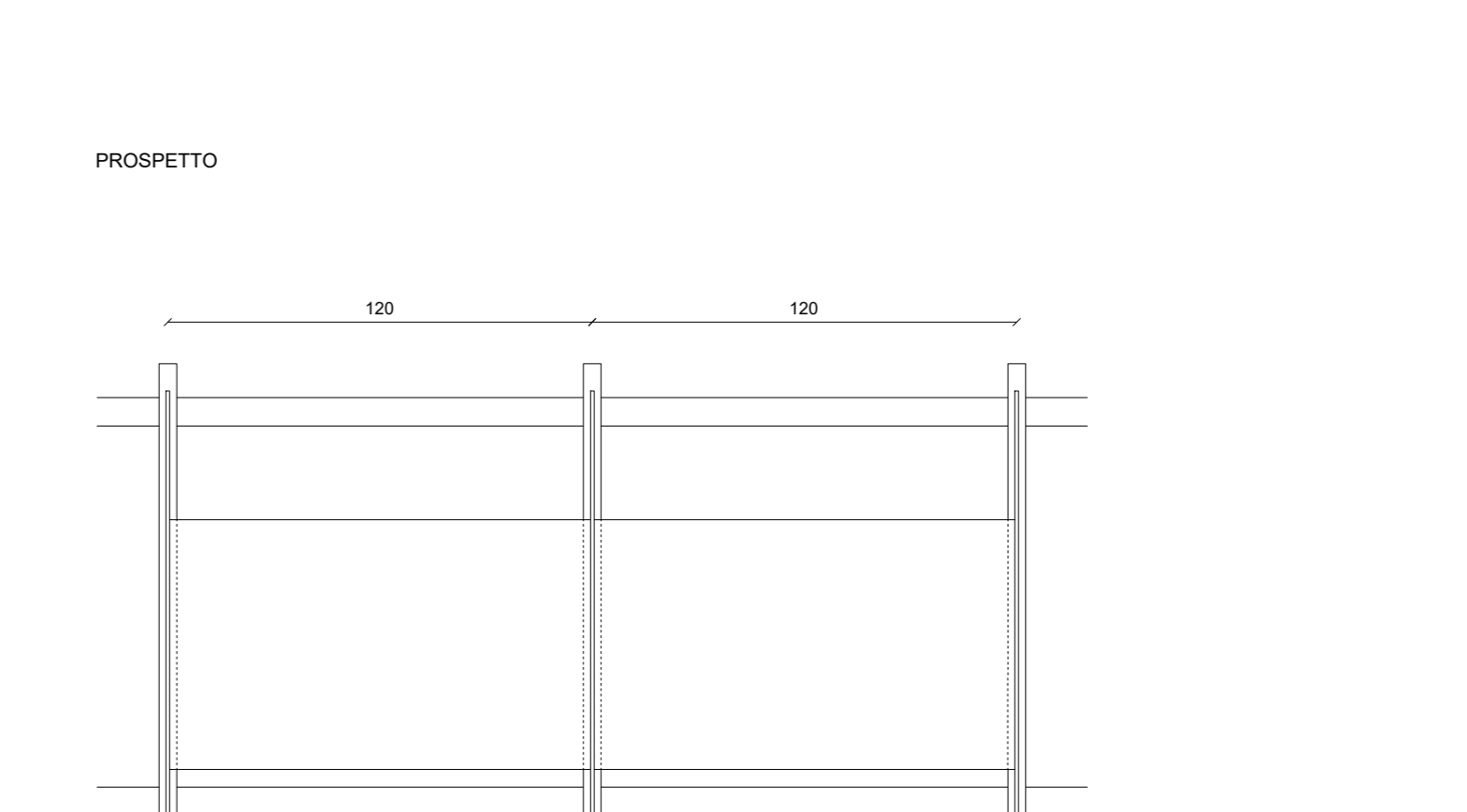

PIANTA



PROGETTO ARCHITETTONICO E DIREZIONE LAVORI
ARCHITETTO QUALTHERO OBERTI
 Via degli Assonici, 3 - 24010 Sorisole (Bg)
 tel / fax 035 573 120 - info@qualtheroerti.it
ARCHITETTO LUCA OBERTI
 Via degli Assonici, 3 - 24010 Sorisole (Bg)
 tel / fax 035 573 120 - oberti.luca@gmail.com
ARCHITETTO MAURIZIO ROMAZZI
 Via Giuseppe Verdi, 38 - 24020 Piosasco (Bg)
 tel / fax 035 616 762 - romazi.maurizio@virgilio.it
COLLABORATORI:
 Simone Arrighetti
 Claudio Bonfanti
 Giulia Bosio
 Roberta Ronzoni

COMUNE DI:
PONTE SAN PIETRO

PROVINCIA DI:
BERGAMO

COMMITTENTE:
AMMINISTRAZIONE COMUNALE

OPERA:
PROGETTO PER LA REALIZZAZIONE DI UNA NUOVA PALESTRA
NELL'AREA DEL CENTRO "LA PROPOSTA" DI VIA SAN MARCO
(LOCALITÀ BROLO)

AGGIORNAMENTO

TAVOLA:
**PROGETTO ESECUTIVO
TRIBUNE**

DATA: OTTOBRE 2018

SCALA: 1:50 / 1:20

DISEGNATORE:

CONTROLLO:

MODIFICA: 1

ARCHIVIO: 137

TAVOLA E 1014

SERIE	1 ARCHITETTONICO	2 STRUTTURE	3 OPERE ESTERNE	4a0 IMPIANTI	5 AEREO	6 SICUREZZA
STATO PROGETTO	PRELIMINARE	DEFINITIVO	DEFINITIVO	DEFINITIVO	DEFINITIVO	ESECUTIVO

Tutti i diritti sono riservati. Nessun disegno o parte di esso può essere riprodotto o elaborato senza l'autorizzazione scritta dell'autore.